

PIQUE POCKET

«CLOU»

is a rack to hang in the living room, in counterparts, to create a library or to be installed in the entrance hall to be used as a handheld vacuum. This mini shelf interacts with objects that are deposited inside. Height: 170mm Depth: 170mm Width: 170mm

est un rack pour accrocher dans son salon, son entrée ou sa salle de bain et créer une bibliothèque ou être installé dans le hall d'entrée pour être utilisé comme vide poche. Ce mini plateau interagit avec des objets qui y sont déposés et ainsi pivote selon le poids qu'on ajoute. Hauteur: 170mm Profondeur: 170mm Largeur: 170mm

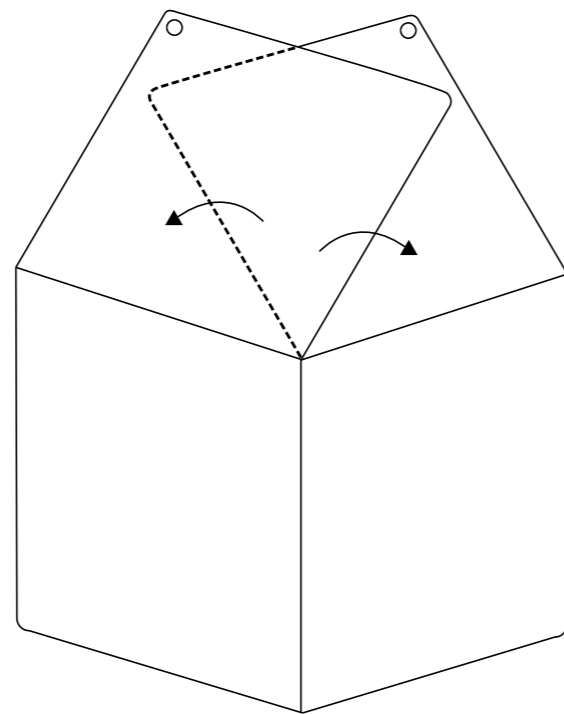
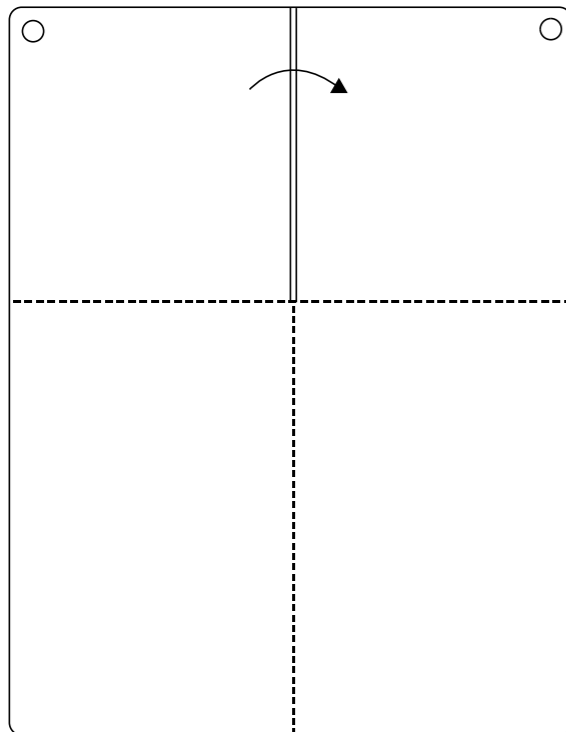

«SPORT»

inspired by a camping tent. This outdoor lamp, hanging by a counterweight launched in a tree can be opened for more light or close to create a romantic atmosphere. Its structure consists of carbon rods of 2 mm diameter and an elastic fabric raincoat. The rods allow the lamp to close completely and automatically back in place when opened. The cord clamp system helps keep it open or close. It is completely removable and takes very little space.
 Diameter: 1 m
 Height: 300mm to 500mm

inspiré d'une tente de camping, cette lampe d'extérieur est suspendue par un contre-poids lancé dans un arbre. Elle peut être ouverte plus de lumière ou fermée pour créer une atmosphère romantique. Sa structure est constituée de tiges de carbone de 2 mm de diamètre et d'un tissu élastique imperméable. Les tiges permettent la lampe de se fermer complètement et de se mettre automatiquement en place lors de l'ouverture. Le système de cordon de serrage permet de le garder ouvert ou fermé. Cette lampe est complètement démontable et prend très peu d'espace.
 Diamètre: 1 m
 Hauteur: 300mm à 500mm



«SOS»

is a watering can made for indoor, vegetable gardens, terraces or small balconies.

These products are made of rubber, the base is folded in the same configuration than a carton tetra pack. A range of four colors is offered in harmony with the forms at the same time plump and frank. Height: 250mm Width: 100mm Length: 170mm

est un arrosoir fait pour les jardins d'intérieur, des petit potagers, des terrasses ou de petits balcons.

Ces produits sont faits de caoutchouc, la base est pliée dans la même configuration qu'un carton tétra. Une gamme de quatre couleurs est proposée en harmonie qui marie les formes et les lignes droites. Hauteur: 250mm Largeur: 100mm Longueur: 170mm

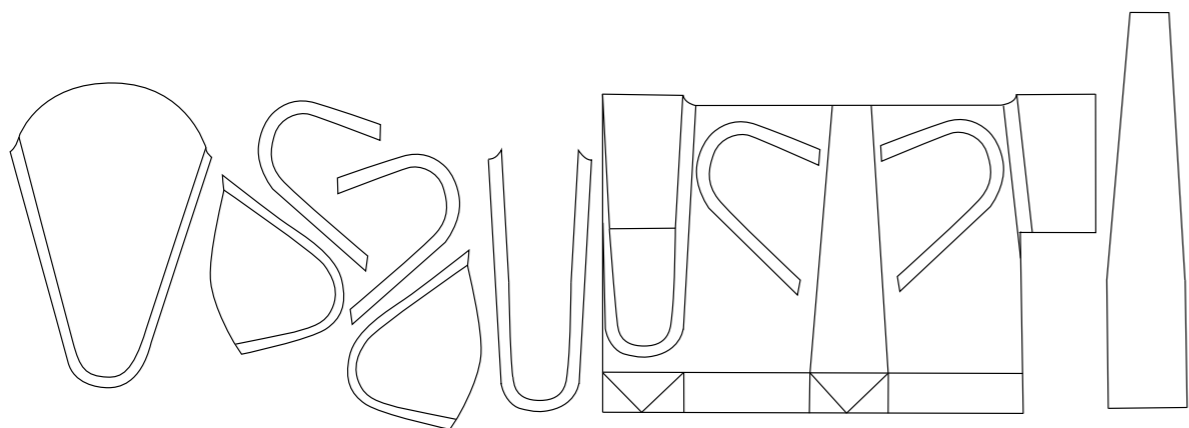



CANDIDE

«SOS»



BUSINESSMAN

«LIGNE»

is a hanger where you can put yours
ties and reveals the line of your style.
Height: 600mm
Diameter: 300mm

est une archade où l'on peut accrocher
les cravates et révéler de votre style.
Hauteur: 600mm
Diamètre: 300mm

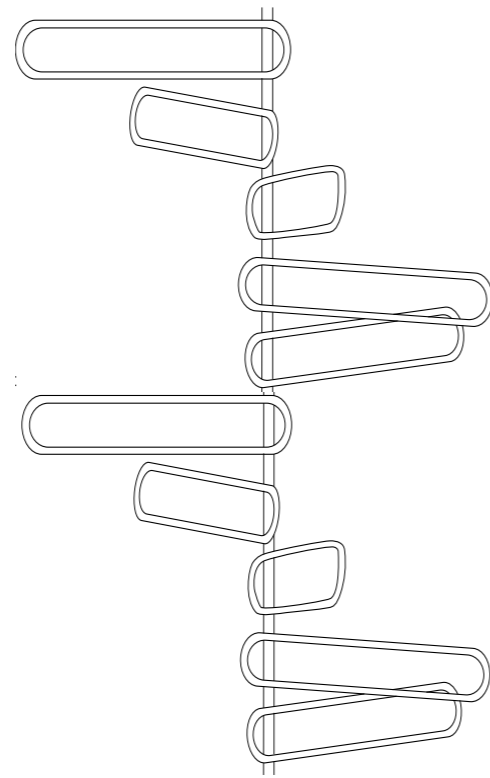

ECAL 2014

«Smarter than nature»

is a trio of completely biodegradable hats, made with banana leaves, cotton and rubber, they degrade from the tenth day.

Orlando is a classic bonnet with straight lines of a simple bob.

sont un trio de chapeaux complètement biodégradables, à base de feuilles de bananier, le coton et le caoutchouc, ils font à partir du dixième jour.

Orlando est un bonnet classique avec les lignes droites d'un bob simple.

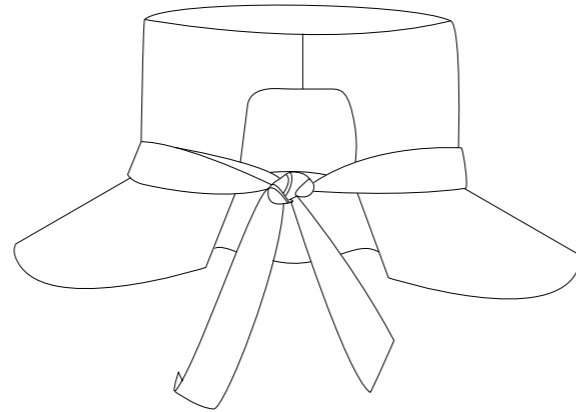

«SMARTER THAN NATURE»

Paris, is a big hat with slight movements, for women and follows the curves of the face.

Paris, est un grand chapeau pour femme, qui suit les courbes du visage.

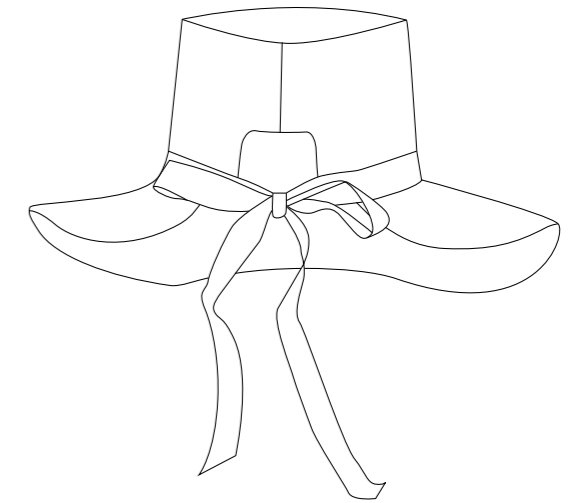

«SMARTER THAN NATURE»

Sydney a comfortable and simple cap.

Sydney une casquette simple et confortable.

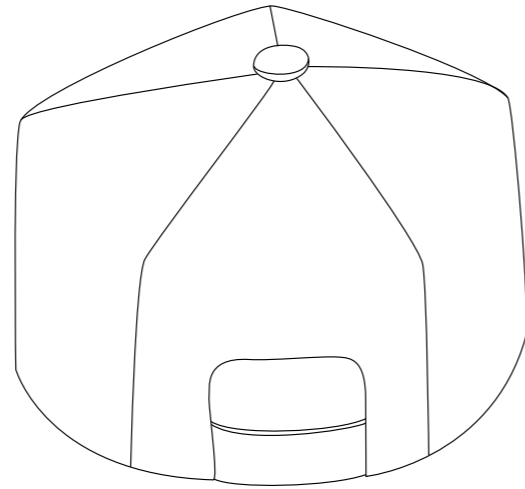



«SPHÈRE EN BOIS»

creating a wooden sphere with a small wooden plate, trying to have as little waste as possible, but also the larger sphere. Making 3D with 2D material. we had to laser cut the sphere. This one comes with a very complex instructions that allows to mount. A real headache, because once it mounted, it has no double lines.

créer une sphère en bois avec une petite plaque en bois, en essayant d'avoir le moins de déchets possible, mais aussi la plus grande sphère. Il s'agissait de faire de la 3D avec un matériel en 2D. En coupant à la laser, il serait livré avec des instructions très complexes qui permettent de la monter. Un vrai casse-tête car une fois monté, il n'a pas de lignes qui s'entrecroise.

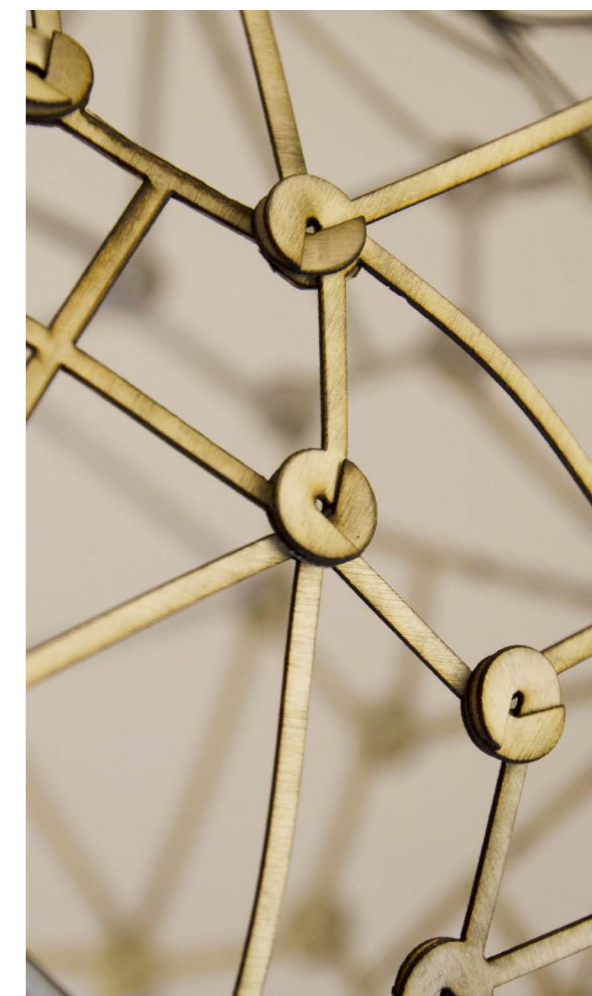
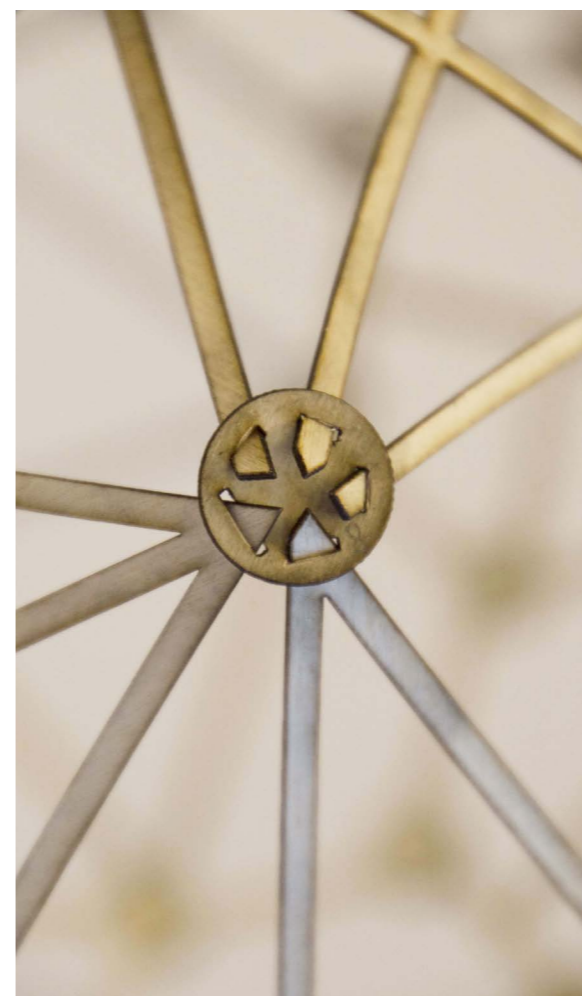
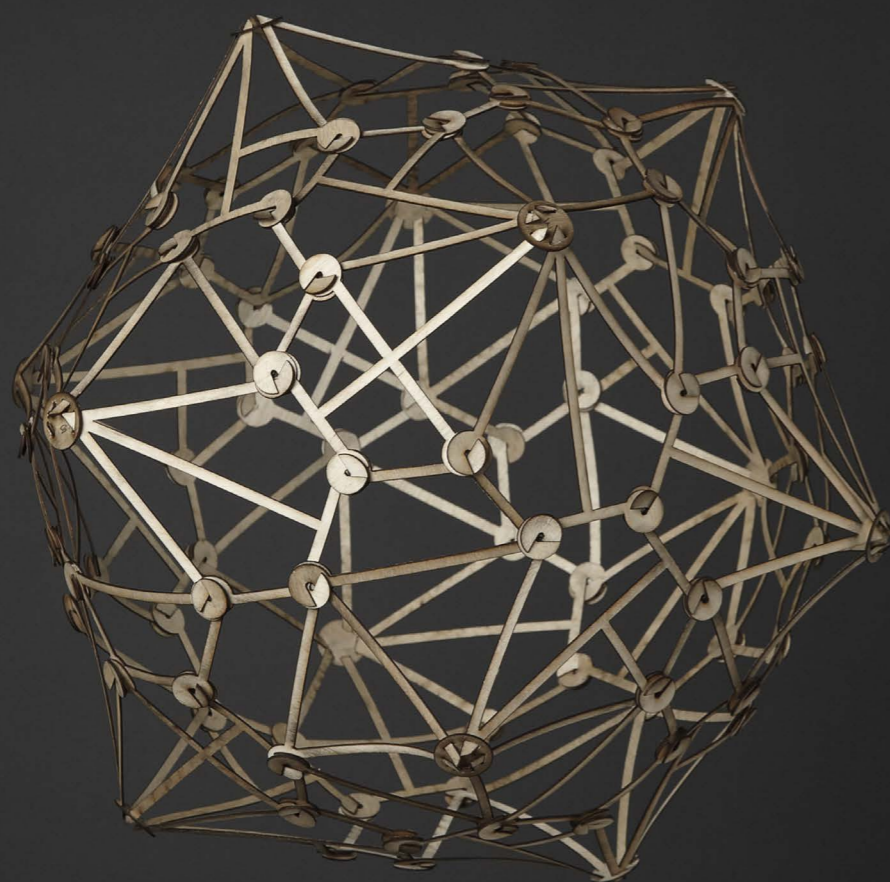

«ON-OFF»

on the theme of on/off, I decided to make a flower vase with the same système a strip to create a vase that support a simple flower or a bouquet.
Height: 200cm Diameter: 150cm

sur le thème de «on-off», je décide de faire un vase à fleurs avec le même système qu'une barette pour créer un vase qui soutiennent une simple fleur ou un bouquet. Hauteur: 200mm Diameter: 150mm

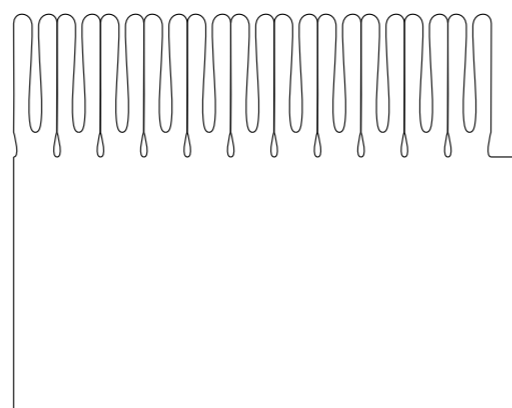

«GIROUETTE»

is a movable plate around a vertical axis to indicate the wind direction. This vertical axis should be indicator of the wind direction, but also from where comes the wind.

The base should be heavy in order not to be carried away by the wind. With a single press, the weathervane is very sensitive and turns slightest gust of wind.

Height: 1 m 50 cm Width: 1 m Length: 1 m

est un mobile tourant autour d'un axe vertical et indique la direction du vent. Cet axe vertical en plus d'être l'indicateur de la direction du vent, il signale aussi d'où vient le vent. La base, qui est assez lourde pour ne pas être emportée par le vent et évoque un mât. D'une simple pression sur le haut, la girouette très sensible et s'exprime au moindre coup de vent.

Taille: 1 m 50 cm Largeur: 1 m Longueur: 1 m

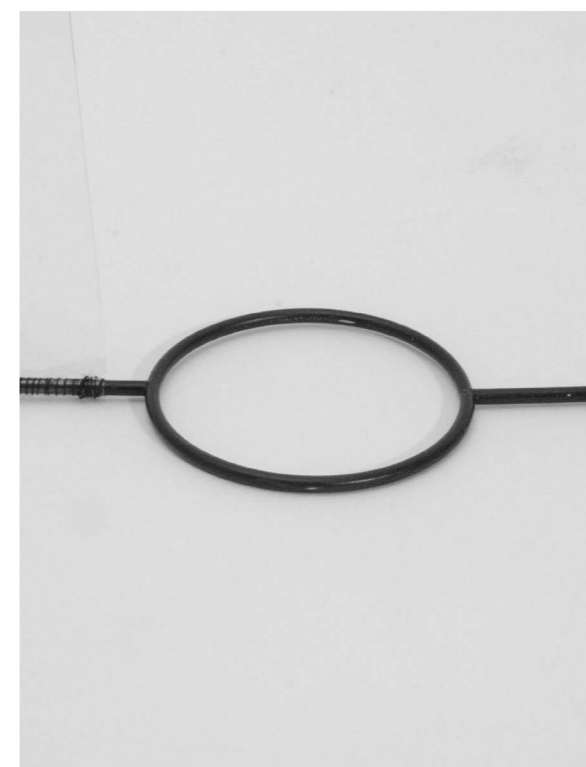
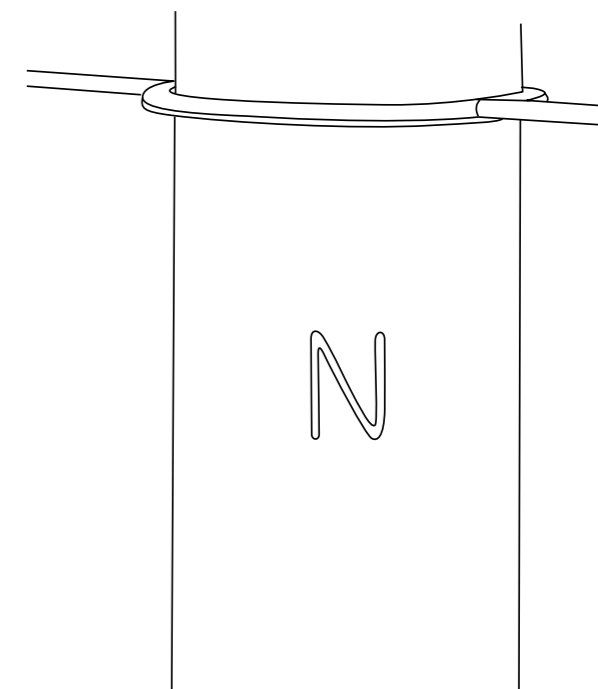



«MOUTON TONDEURS»

we worked with the Jardins de Métis, in Quebec, were a series of practical and recreational facilities, as well as essential accessories to the welfare of sheeps have been designed and implemented. Our group of three was making a special sheep shack.

Diameter: 2m
Height: 2m

nous avons travaillé avec les Jardins de Métis au Québec, était une série d'installations pratiques et de loisirs, ainsi que d'accessoires essentiels au bien-être des moutons ont été conçus et mis en place. Notre groupe de trois a fait une cabane pour mouton spécial.

Diamètre: 2m
Hauteur: 2m



SHEEP SHACK

«MOUTON TONDEURS»

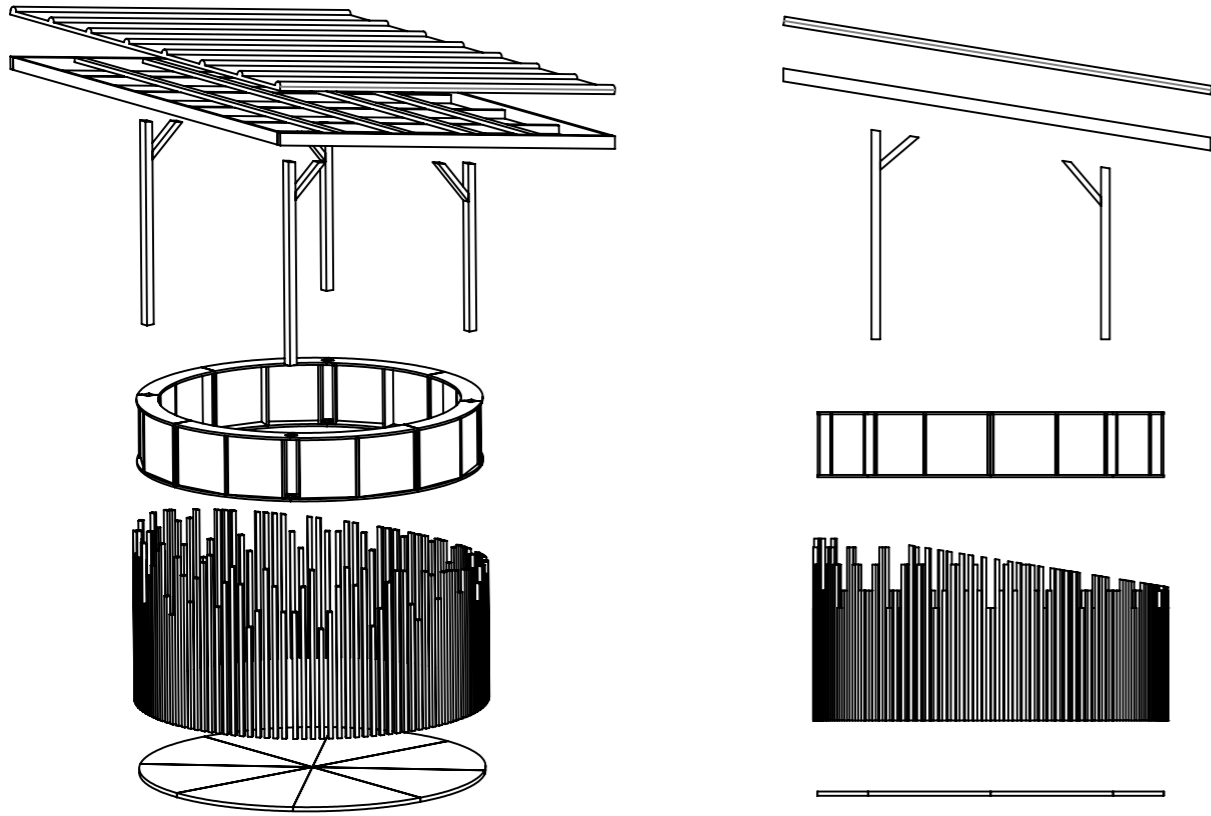

ECAL 2015

ECHINOPSIS

«LUCEPLAN»

was a mandate by the famous Milanese factory, LucePlan, we had to propose a lamp that is consistent with the new LED technology.

This lamp made of paper weaving as a strong reference to my origins.

Echinopsis is a cactus that reminds me of my childhood, being born and having lived in Mexico until I was 9 years old.

Diameter: 200mm

Height: 320mm

nous étions mandaté par la célèbre marque milanaise, LucePlan, nous devions proposer une lampe qui est compatible avec la nouvelle technologie LED.

Cette lampe en papier tissé est comme une forte référence à mes origines.

Echinopsis est un cactus qui me rappelle mon enfance, étant né et ayant vécu au Mexique jusqu'à l'âge de 9 ans.

Diamètre: 200mm

Hauteur: 320mm

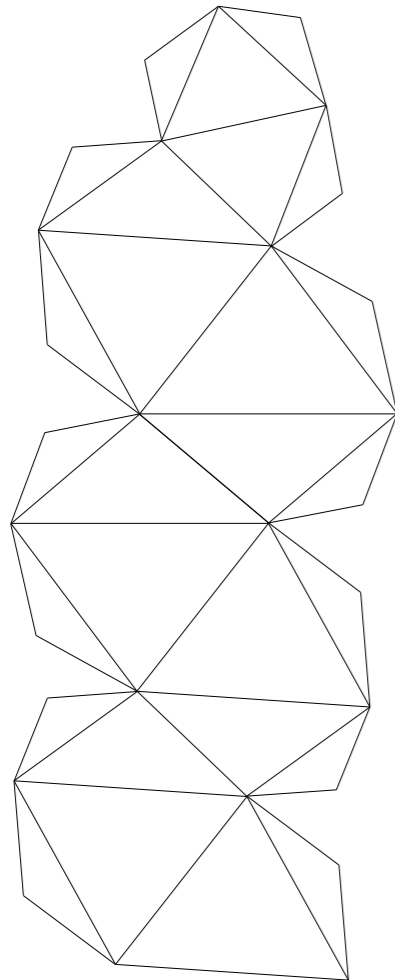

ECAL 2014

«ELECTRONIC DEVICE»



this kettle, works with induction, it means that we can separated in two part, the bottom contains the wire and the electrics parts and the top is made by borosilicate glass. The metal is glued with the glass surrounded by a plastic ring that resisted to hot. As the plastic separate the metal to the table, it protects it from the hot.

A silicon part is made to handle it without burning yourself, the cap that can be removed easily is also made with silicon.

Height 200mm
Diameter: 100mm

cette bouilloire, fonctionne par induction, cela signifie que nous pouvons la séparer de la deuxième partie, le fond contient le fil et les parties électriques et la partie supérieure est faite de verre borosilicate. Le métal est collé avec le verre entouré par un anneau en caoutchouc qui résiste au chaud. Comme le plastique crée une séparation entre le métal et la table, il protège le bois et autres matériaux du chaud.

Une partie de silicone est faite pour le manipuler sans se brûler, le bouchon qui peut être enlevé facilement est également fait avec ce matériel.

Hauteur 200mm
Diamètre: 100mm

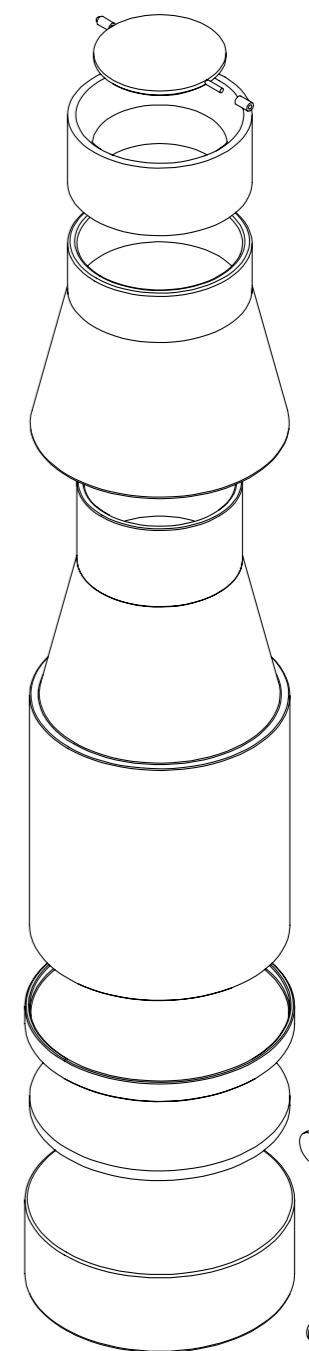

TEKEL

«ELECTRONIC DEVICE»

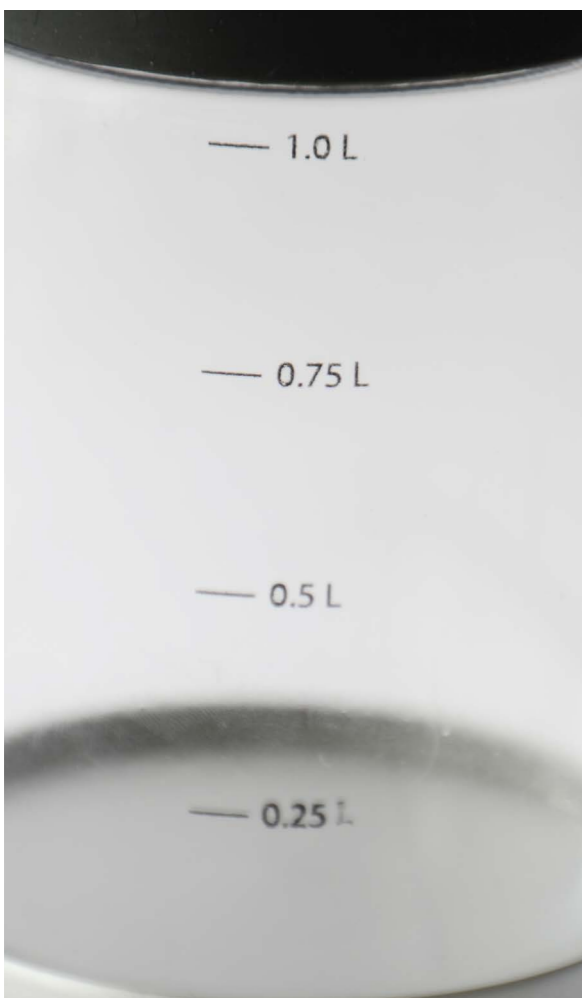

ECAL 2016



«*SWISS MADE*»

are a set of three cheese knives that can fit together to be stored easily. One is adapted for the parmigiano, the second one cuts the soft cheeses and the last one is appropriate to the gruyère style. The set of swiss knives is a combination that evokes sensual shapes and fine spikes.
Diameter: 40mm
Height: 170mm

sont un ensemble de trois couteaux à fromage qui peuvent s'imbriquer ensemble pour être stocké facilement. L'un est adapté pour le parmesan, le seconde coupe les fromages à pâte molle et le dernier est approprié au gruyère. Le jeu de couteaux suisse est une combinaison qui évoque des formes sensuelles et pointes fines.
Diamètre: 40mm
Hauteur: 170mm

